

parAbel og skolenes LMS

Registrere LMS

For at du skal kunne bruke LMS med parAbel må du ta kontakt med oss på e-post: post@parabel.no , med følgende informasjon:

- Skolens navn
- Ønsket kurs (Vg1T, Vg1P, Matematikk R1, Matematikk R2, Fysikk 1, Fysikk 2)
- Hvilket LMS dere bruker, og URL'en til dette.
- IKT-ansvalig (e-post og telefonnummer)
- Fagansvarlige, matematikk og/eller fysikk (e-post og telefonnummer)

Dere vil deretter få tilbake, pr. e-post, en lenke pr. kurs dere har bestilt. Lenken har CourseId til ønsket kurs og en unik SchoolId som for hver skole. Hver skole skal (og må) altså ha sin egen unike SchoolId. **Dersom din skole har fått tildelt en SchoolId fra andre enn parAbel, må dere snarest bestille en egen unik SchoolId.**

Formatet på lenken er som følger:

<http://web1.parabel.no/login/aicc/default.aspx?CourseId=xxx&SchoolId=yyy>

Der "CourseID" er:

570	for	Vg1T
624	for	Vg1P
612	for	R1
621	for	R2
394	for	Fysikk 1
620	For	Fysikk 2

Husk at selv om dere logger dere på via LMS, må Pc-en være installert med nødvendige plugins. Se "Oppsett av PC" på brukerstøtte-siden.

På de neste sidene er det veiledninger for hvordan du skal legge inn lenker til parAbel i skolens LMS (It's learning og Fronter). Følg disse svært nøye. Stort sett alle problemer angående lenkene skyldes at veiledningene ikke er fulgt.

Lage lenke til parAbel i It's learning

it's:learning 2.5 - powered by it:solutions - Microsoft Internet Explorer

Adresse <http://www.itslearning.com/main.aspx?CourseID=1730>

Navn: Hallgeir Vestøl
Velg område: TestFag

Hovedside : Kalender : Meldinger : E-post : Søk : Mine filer : Bibliotek : Egne innstillinger : Kontakter : Community

TestFag

TestFag

Publisert: 23. november 2004 av [Hallgeir Vestøl](#) [Tilganger](#)

Legg til element i mappa | [Endre rekkefølge](#)

Type	Tittel	Publisert	Aktiv
<input type="checkbox"/>	kos	23.11.04 Hallgeir Vestøl	Ja
<input type="checkbox"/>	38 Testkurs	29.12.04 Hallgeir Vestøl	Ja
<input type="checkbox"/>	36 testkurs	26.01.05 Hallgeir Vestøl	Ja
<input type="checkbox"/>	dev	17.12.04 Hallgeir Vestøl	Ja

Operasjon: Velg operasjon

powered by: **it:solutions**

http://www.itslearning.com/add_new.aspx?FolderID=92755&ReturnUrl=%2 Internett

Klikk deg inn på faget du ønsker å legge til lenke og trykk legg til element i mappa.

it's:learning 2.5 - powered by it:solutions - Microsoft Internet Explorer

File Rediger Vis Favoritter Verktøy Hjelp

Tilbake Søk Favoritter

Adresse <http://www.itslearning.com/main.aspx?CourseID=1730> Gå til Koblinger >>

it's:learning Navn: Hallgeir Vestøl Logg ut
Velg område: TestFag Gå 2 Hjelp/Om

Hovedside : Kalender : Meldinger : E-post : Søk : Mine filer : Bibliotek : Egne innstillinger : Kontakter : Community

- TestFag
 - Fagside
 - Pekere
 - Personer
 - Grupper
 - Status
 - Nettmøte
 - Søppelbøtte
 - kos
 - 38 Testkurs
 - 36 testkurs
 - dev
 - Legg til

Legg til element i mappen 'TestFag'

| [Tilbake](#) |

Innhold

- [Legg til mappe](#) [Les mer](#)
- [Legg til fil](#) [Les mer](#)
- [Legg til notat](#) [Les mer](#)
- [Legg til peker](#) [Les mer](#)
- [Legg til bilde](#) [Les mer](#)
- [Legg til leksjon](#)

Oppgaver og tester

- [Legg til oppgave](#) [Les](#)
- [Legg til prosessorientert dokument](#) [Les](#)
- [Legg til test](#) [Les](#)
- [Legg til undersøkelse](#) [Les](#)
- [Legg til forklaringssekvens](#) [Les](#)

Samarbeid

Import

powered by: **it:solutions**

http://www.itslearning.com/weblink/add_weblink.aspx?FolderID=92755 Internett

Trykk Legg til Peker.

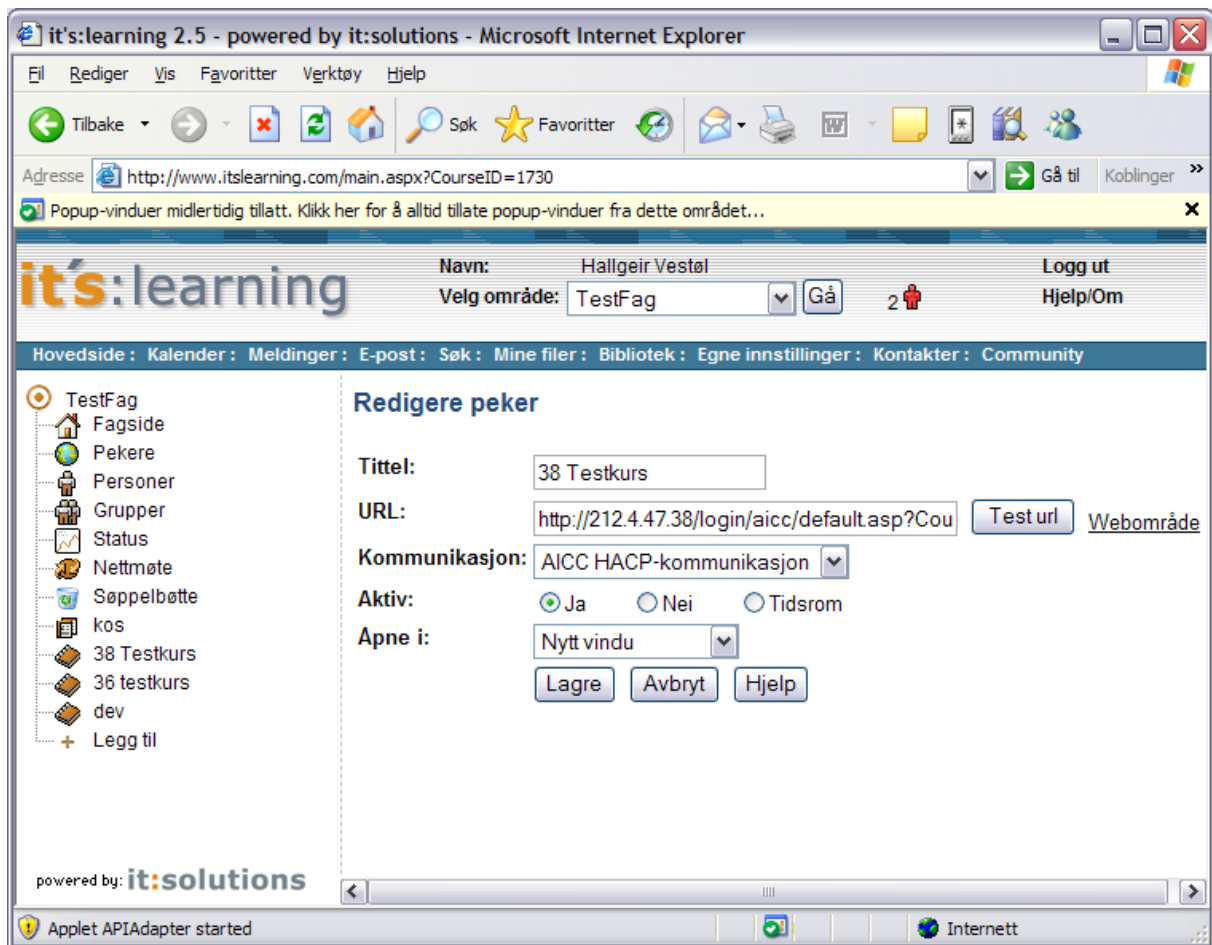

Tittel feltet skriver du navn på kurset du ønsker å legge til, for eksempel **parAbel Matematikk R1**

URL Feltet skriver (eller kopierer) du inn den lenken du har fått tilsendt pr. e-post fra parAbel. (ser ikke helt slik ut som på skjermbildet, bruk den du har fått tilsendt)

I kommunikasjon velger du **AICC HACP** kommunikasjon. **VIKTIG!**

Aktiv velges **Ja**.

Åpne i settes til **Nytt Vindu**. **VIKTIG!**

Deretter trykk **Lagre**.

it's:learning 2.5 - powered by it:solutions - Microsoft Internet Explorer

File Rediger Vis Favoritter Verktøy Hjelp

Adresse <http://www.itslearning.com/main.aspx?CourseID=1730> Gå til Koblinger >>

Popup-vinduer midlertidig tillatt. Klikk her for å alltid tillate popup-vinduer fra dette området...

it's:learning Navn: Hallgeir Vestøl Logg ut
Velg område: TestFag Gå 2 Hjelp/Om

Hovedside : Kalender : Meldinger : E-post : Søk : Mine filer : Bibliotek : Egne innstillinger : Kontakter : Community

- TestFag
- Fagside
- Pekere
- Personer
- Grupper
- Status
- Nettmøte
- Søppelbøtte
- kos
- 38 Testkurs
- 36 testkurs
- dev
- Legg til

Publisert av [Hallgeir Vestøl](#) 22. juni 2005 Besøkt 94 Tilganger Rediger Slett

Nå vises

http://212.4.47.38/login/aicc/default.asp?CourseId=101&SchoolId=8&AICC_SID=RE92757X1046X14X01XuKnhcZRx3a%2f%2fwww.itslearning.com%2faicc%2fhacp.aspx

powered by: **it:solutions**

Applet APIAdapter started Internett

Ved å trykke på lenken vil du komme rett til kurset.

Lage lenke til parAbel i Fronter

Bruk "Velg rom" for å åpne det rommet hvor parAbel skal benyttes.

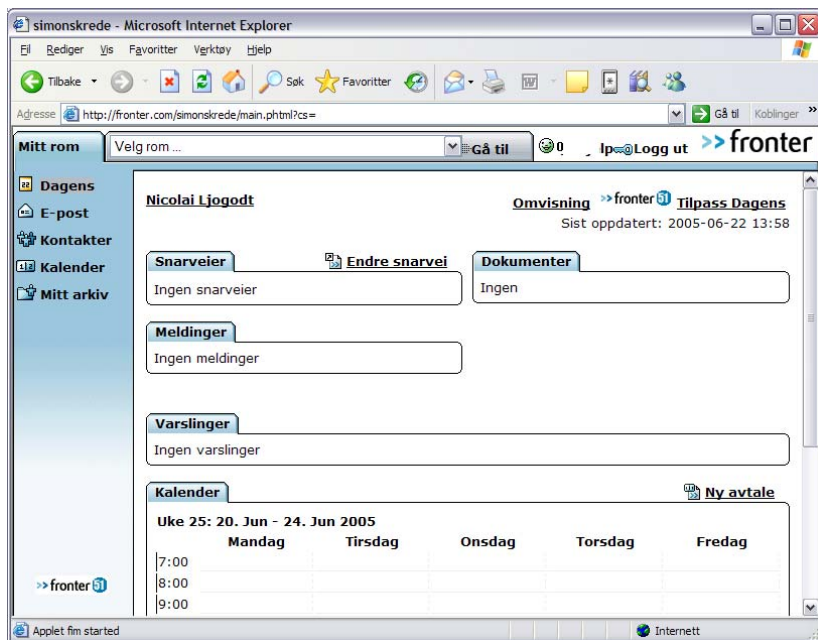

Klikk på verktøyet "Kurs":

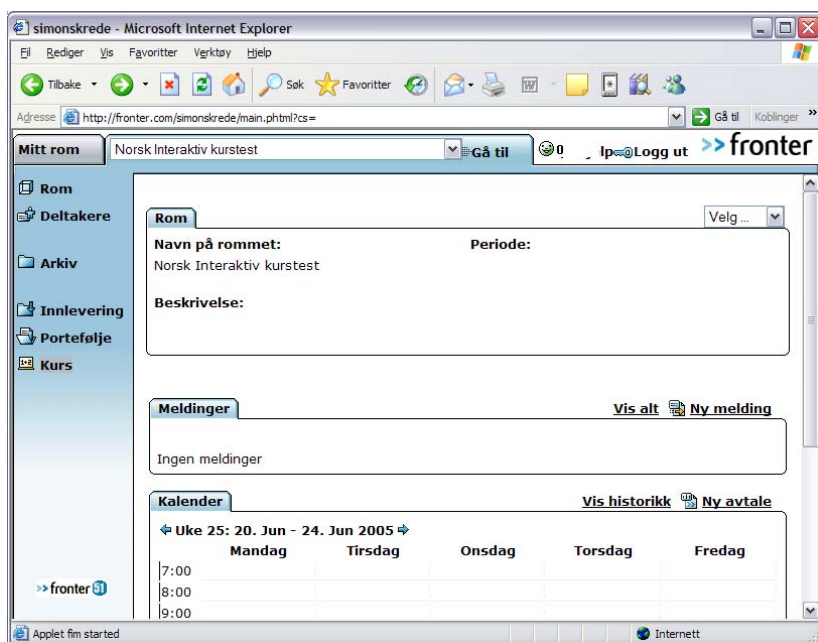

NB: Hvis verktøyet "Kurs" ikke allerede finnes i verktøystolpen i venstre kant, så må det legges til i rommet. I rommets startside klikker du på nedtrekksmenyen "Velg" (oppe til høyre). Velg "Endre verktøylisten", og deretter velger du "Nytt verktøy", så merker du boksen ved verktøyet "Kurs" og klikker "Lagre". (Hvis du ikke tilgang til "Endre verktøylisten", betyr det at du mangler eierrettighet til rommet. Kontakt i så fall skolens Fronter-ansvarlige.)

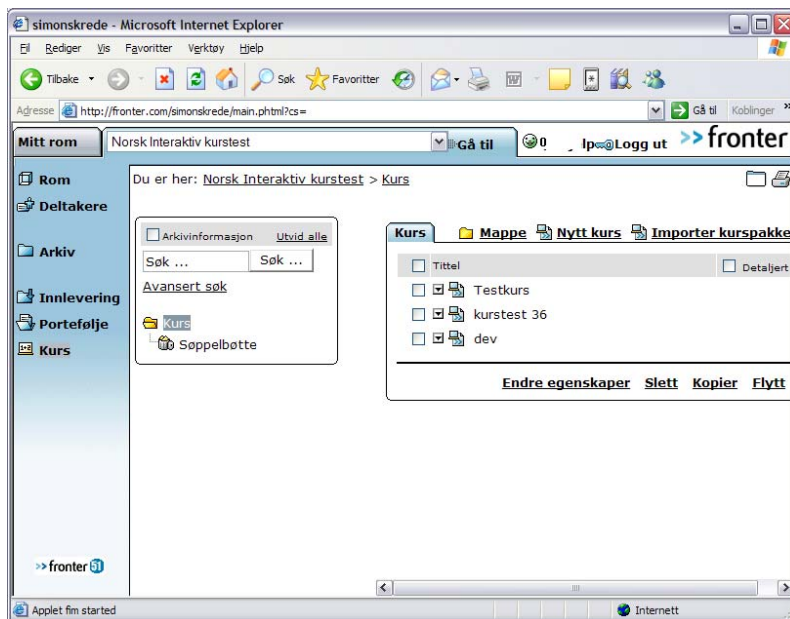

Velg ”Nytt kurs”:

I ”Tittel”-feltet skriver du navn på kurset du ønsker å legge til, for eksempel **parAbel Matematikk R1**.

I ”Kursstandard” velger du **AICC**. **VIKTIG!**

I ”Kurs-ID” skriver du inn:

570	for	Vg1T
612	for	R1
621	for	R2
394	for	Fysikk 1
620	For	Fysikk 2

I ”URL”-feltet skriver (eller kopierer) du inn den lenken (med CourseID og unik SchoolID) som du har fått tilsendt på e-post fra parAbel.

”Åpne i nytt vindu” hukes av. **VIKTIG!**

Til slutt trykker du ”Lagre”.

Neste gang du trykker på **Kurs-verktøyet** skal parAbel-kurset ligge der klart til bruk.